GEOPLANET
Geologia Applicata, Geotecnica, Idrogeologia,Geologia Ambientale, Pianificazione Territoriale
Via Edison 1Ku.: 23875 Osnago (Lc)
Via Olgiasca N.8: 23823 Colico (Lc) tel./fax 0341-931962 tel. cell. 338-2195909
E - Mail geoplaner@infinito.it studiogeoplaner@libero.it

COMUNE DI PORLEZZA

PROVINCIA DI COMO

STUDIO GEOLOGICO AI SENSI DELLA D.G.R. 28 MAGGIO 2008 - N.8/7374 E DELLA D.G.R. 30 NOVEMBRE 2011 N.9/2616

Criteri ed indirizzi per la definizione della componente geologica, idrogeologica e sismica del Piano di Governo del Territorio, in attuazione dell'art.57, comma 1, della l.r. 11 marzo 2005, n.12

Dott. Geol. Maurizio Penati

Dott.ssa Geol. Marialuisa Tedeschini

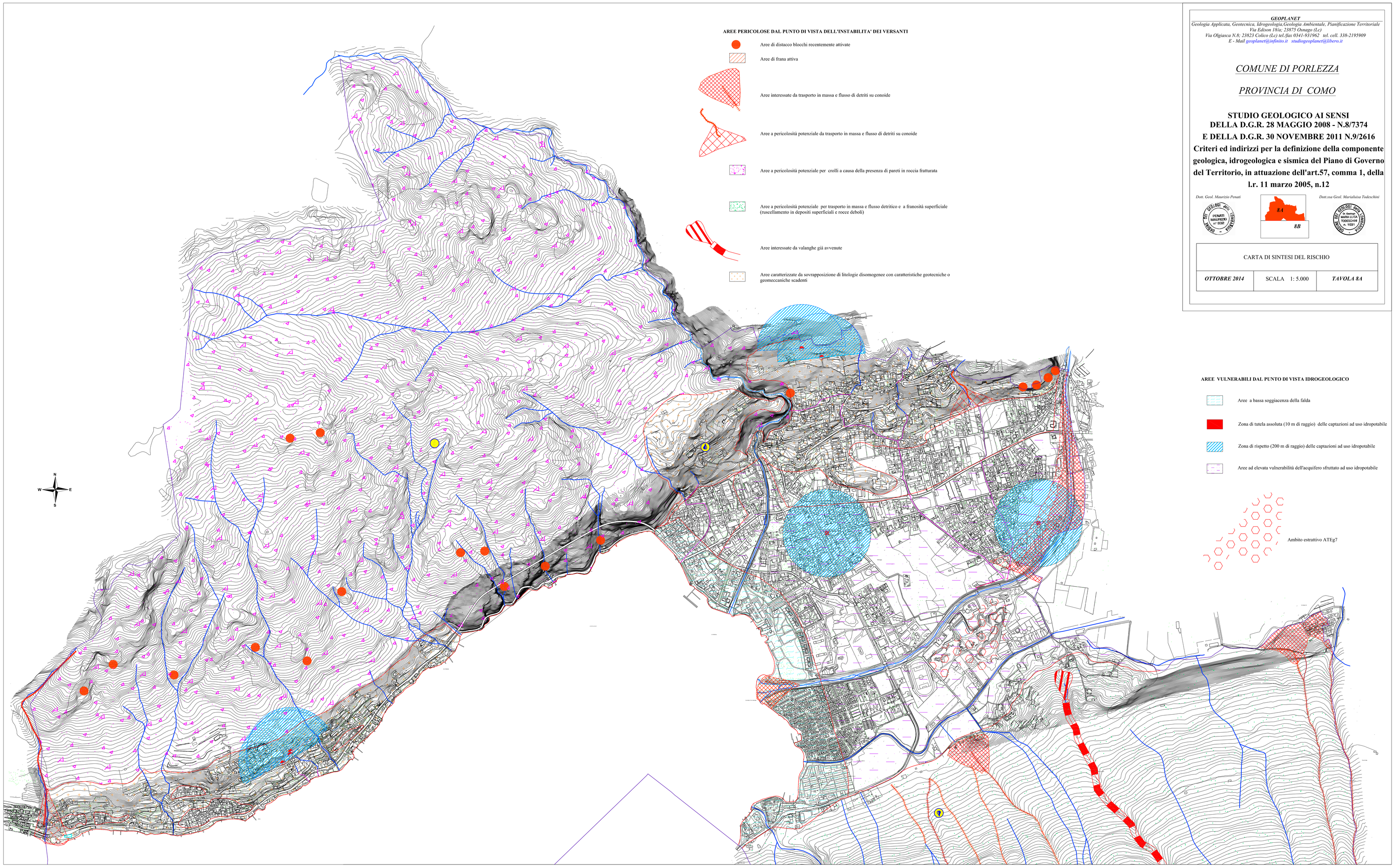

CARTA DI SINTESI DEL RISCHIO

OTTOBRE 2014	SCALA 1: 5.000	***TAVOLA 8A***

AREE PERICOLOSE DAL PUNTO DI VISTA DELL'INSTABILITA' DEI VERSANTI

- Aree di distacco blocchi recentemente attivate
- Aree di frana attiva
- Aree interessate da trasporto in massa e flusso di detriti su conoide
- Aree a pericolosità potenziale da trasporto in massa e flusso di detriti su conoide
- Aree a pericolosità potenziale per crolli a causa della presenza di pareti in roccia fratturata
- Aree a pericolosità potenziale per trasporto in massa e flusso detritico e a franosità superficiale (ruscellamento in depositi superficiali e rocce deboli)
- Aree interessate da valanghe già avvenute
- Aree caratterizzate da sovrapposizione di litologie disomogenee con caratteristiche geotecniche o geomeccaniche scadenti

AREE VULNERABILI DAL PUNTO DI VISTA IDROGEOLOGICO

- Aree a bassa soggiacenza della falda
- Zona di tutela assoluta (10 m di raggio) delle captazioni ad uso idropotabile
- Zona di rispetto (200 m di raggio) delle captazioni ad uso idropotabile
- Aree ad elevata vulnerabilità dell'acquifero sfruttato ad uso idropotabile

- Ambito estrattivo ATEg7