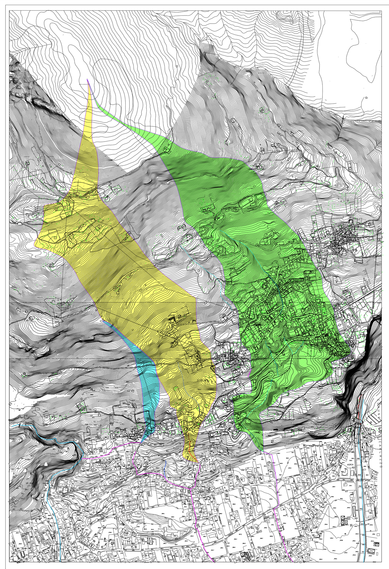

VASCA DI LAMINAZIONE CORSO D'ACQUA CC

VASCA DI LAMINAZIONE CORSO D'ACQUA O

VASCA DI LAMINAZIONE CORSO D'ACQUA IV

VASCA DI LAMINAZIONE CORSO D'ACQUA DD

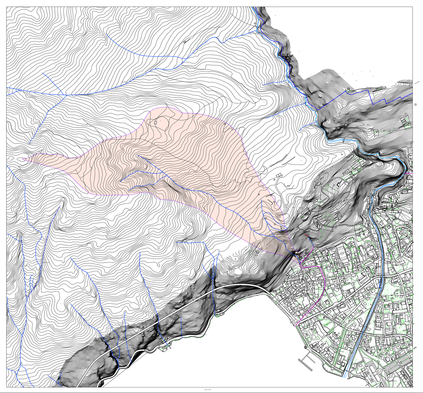

LEGENDA:

- Bacino idrografico Corso d'acqua Avamonte - O -
- Bacino idrografico Corso d'acqua S. Abbondio - DD -
- Bacino idrografico Corso d'acqua - CC -
- Bacino idrografico Corso d'acqua - IV -

GEOPLANET
Geologia Applicata, Georeceria, Idrogeologia,Geologia Ambientale, Pianificazione Territoriale
Via Edison 18a; 23875 Osnago (Lc)
Via Olgiasca;N.8 23823 Colico (Lc) tel./fax 0341/831962 tel. cell. 338-2193909
E - Mail rmalingegnoplanet@libero.it

COMUNE DI PORLEZZA

PROVINCIA DI COMO

VERIFICA DI COMPATIBILITA' IDRAULICA DI CINQUE CORSI D'ACQUA TOMBATI NEL TERRITORIO COMUNALE DI PORLEZZA (CO)

Dott. Geol. Maurizio Penati — ORDINE DEI GEOLOGI DELLA LOMBARDIA N° 1030

Dott.ssa Geol. Mariadana Fadoardini — ORDINE DEI GEOLOGI DELLA LOMBARDIA N° 1279

BACINI IDROGRAFICI		
FEBBRAIO 2015	SCALA 1: 5.000	***TAVOLA 2***

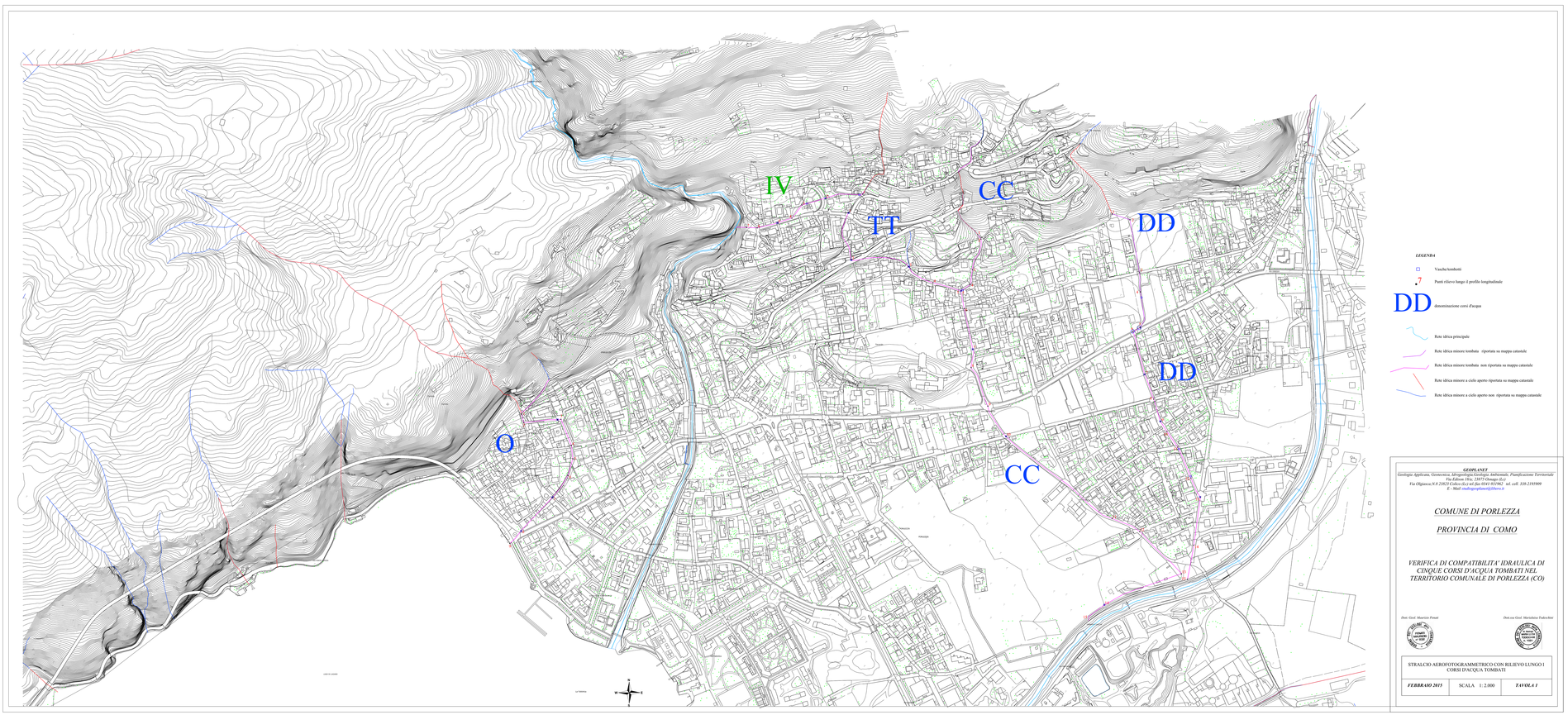

LEGENDA

- Vasche/tombotti
- 7 Punti rilievo lungo il profilo longitudinale
- DD denominazione corsi d'acqua
- Rete idrica principale
- Rete idrica minore tombata riportata su mappa catastale
- Rete idrica minore tombata non riportata su mappa catastale
- Rete idrica minore a cielo aperto riportata su mappa catastale
- Rete idrica minore a cielo aperto non riportata su mappa catastale

GEOPLANET
Geologia Applicata, Georeceria, Idrogeologia,Geologia Ambientale, Pianificazione Territoriale
Via Edison 18a; 23875 Osnago (Lc)
Via Olgiasca;N.8 23823 Colico (Lc) tel./fax 0341/831962 tel. cell. 338-2193909
E - Mail rmalingegnoplanet@libero.it

COMUNE DI PORLEZZA

PROVINCIA DI COMO

VERIFICA DI COMPATIBILITA' IDRAULICA DI CINQUE CORSI D'ACQUA TOMBATI NEL TERRITORIO COMUNALE DI PORLEZZA (CO)

Dott. Geol. Maurizio Penati — ORDINE DEI GEOLOGI DELLA LOMBARDIA N° 1030

Dott.ssa Geol. Mariadana Fadoardini — ORDINE DEI GEOLOGI DELLA LOMBARDIA N° 1279

STRALCIO AEROFOTOGRAMMETRICO CON RILIEVO LUNGO I CORSI D'ACQUA TOMBATI		
FEBBRAIO 2015	SCALA 1: 2.000	***TAVOLA 1***