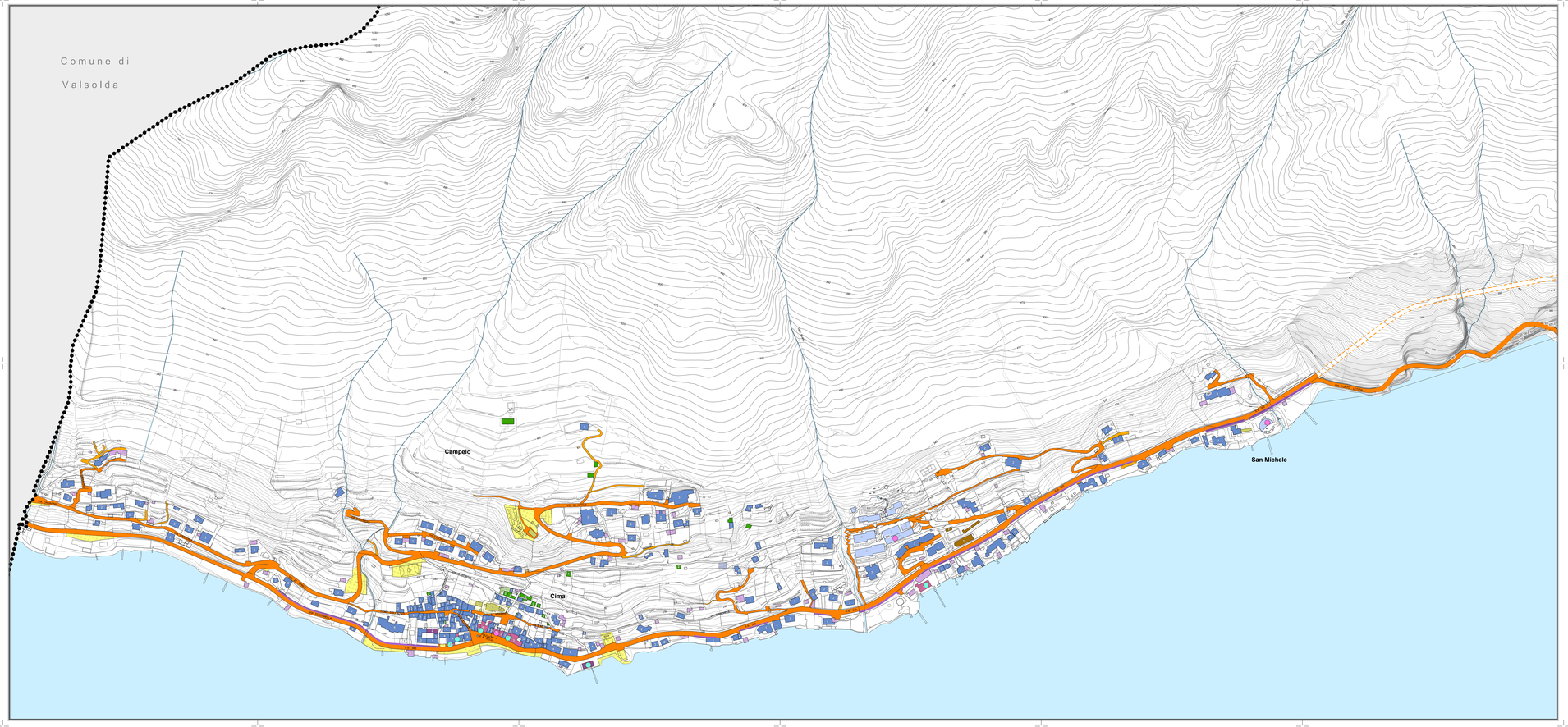

Legenda:

DESTINAZIONE D' USO DEI FABBRICATI:

- Artigianale e/o industriale
- Box accessori magazzini
- Commerciale
- Residenziale
- Residenziale/commerciale
- Residenziale/rurale
- Rurale
- Impianti sportivi
- Impianti tecnologici
- Servizi di interesse pubblico
- Strutture private
- Uffici
- Altro
- Degrado totale

AMBITI DI PUBBLICO SERVIZIO:

- Standard esistente privato
- Standard esistente pubblico
- Standard esistente sovracomunale
- Tessuto tecnologico

VIABILITA':

- Viabilità veicolare
- Viabilità mista secondaria
- Viabilità veicolare principale in galleria
- Marciapiede esistenti

Attività commerciali - turistico/ricettive - artigianali

- Attività turistico/ricettive
- Esercizi commerciali - attività artigianali/industriali

N

Limiti amministrativi:

- Confine comunale
- Confini comuni limitrofi

STUDIOQUATTRO

RegioneLombardia

PIANO DI GOVERNO DEL TERRITORIO

Comune di Porlezza

Provincia di Como

- APPROVATO -

ARCHITETTURA DESIGN GRAFICA INTERNI

ARCHITETTI
Enzo Bonasoglia
Luca Cerea
Giovanni Ferrari

22055 Merate (LC)
Via Cavour, 49
Tel. 0341 353512
Fax 0341 353513
E-mail:info@studioquattro.it

22015 Gravedona ed Uniti (CO)
Via Mazzini, 137
Tel. 0344 85140
Fax 0344 85140
E-mail:mail@studioquattro.it
P.IVA: 00145320143

Progettista:

Commissario ad Acta:

Segretario Comunale:

Adottato dal C.C. con delibera	n° 01	del 29.01.2015
Procedimento di compatibilità con il PTCP	n° 20608	del 14.05.2015
Approvato dal Commissario ad Acta con decreto	n° 1	del 19.06.2015

- DOCUMENTO DI PIANO -

Stato di fatto e sistema della mobilità

« Cima »

commessa:	scala:	tavola:
437/GR	1:2.000	3Ab

Nome File:	Data:	Fase di lavoro:	Redatto:	Verif:	Appro:	Rev.:
Tu_04_Sist0Vie.cwl	Gennai 15	ADOZIONE	MCC	LF	LF	0 - 2014
Tu_04_Sist0Vie.dwl	Giugno 15	APPROVAZIONE	MCC	LF	LF	1

ARCHITETTI: ENZO BONASOGLIA - LUCA CERAE - GIOVANNI FERRARI